

**JOYAS DE BELLOTA  
DOMPAL, PARA MUCHOS  
EL MEJOR JAMÓN  
DEL MUNDO**



---

# LA CALIDAD NOS UNE

Cada jamón Ibérico Dompal, es  
el resultado de un proceso de  
elaboración artesanal controlado  
del principio a fin. El anticipo de un  
viaje inolvidable para descubrir sus  
valores excepcionales.

Su aroma, textura y sabor marcan  
la diferencia de esta auténtica  
joya de nuestra gastronomía.



JOYAS DE BELLOTA DOMPAL. PARA MUCHOS EL MEJOR JAMÓN DEL MUNDO

---

# DESDE 1962 AVANZANDO EN LA EXCELENCIA



*Don Francisco Martín Moreno  
Fundador y Presidente de  
Domingo del Palacio*



*Don Juan Carlos Tejero  
Director General de  
Domingo del Palacio.*

En 1962, Don Francisco Martín Moreno, con su experiencia adquirida y la de varias generaciones, decidió que era el momento de cumplir su ilusionante objetivo. Elaborar el mejor Jamón Ibérico del mundo. Para ello eligió el lugar ideal, donde confluyen los elementos naturales y las condiciones óptimas que necesitaba:

Jabugo, Sierra de Aracena (Huelva),

Así empezó la historia de la empresa Domingo del Palacio y sus ya legendarias "Joyas de Bellota Dompal".

Para lograr esta trayectoria de éxitos, fue fundamental contar con un equipo humano comprometido y altamente cualificado.

Hoy los jamones ibéricos Dompal son valorados por los grandes chefs y críticos de la gastronomía y tienen el reconocimiento con importantes premios nacionales e internacionales.

Las Joyas de Bellota Dompal, son el tesoro gastronómico más grande de España y uno de los productos más refinados del mundo. Disfrutarlo es una experiencia única e inolvidable y un deseo constante para los que aman la gastronomía.

Se encuentran presentes en los mejores restaurantes y tiendas de gastronomía de lujo del mundo.

Actualmente, bajo la Dirección General de Juan Carlos Tejero, la empresa se ha consolidado como líder del sector, proyectándose al futuro con un nuevo Centro de Producción en Jabugo dotado con las certificaciones IFS y BRC que permitirán satisfacer las demandas más exigentes, apostando por la internacionalización de la empresa.





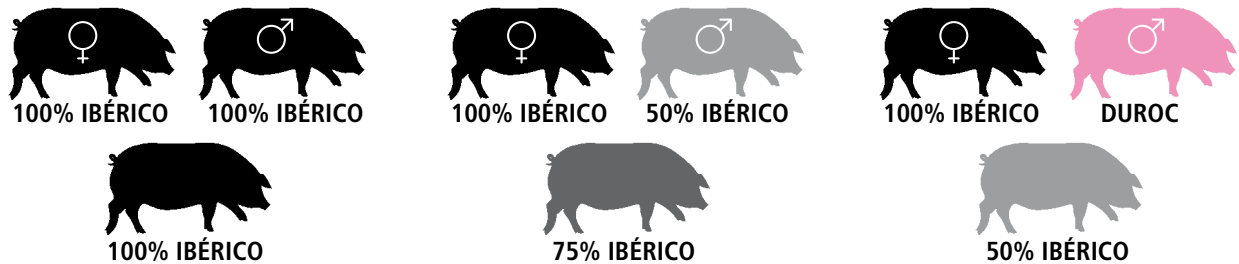

# LO QUE DEBE SABER A LA HORA DE COMPRAR UN JAMÓN IBÉRICO

## NORMA DE CALIDAD DEL IBÉRICO. RD 4/2014

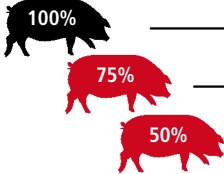
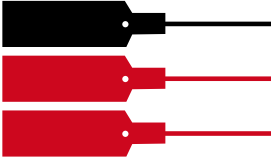
### % DE PUREZA DE RAZA SEGÚN SUS PROGENITORES

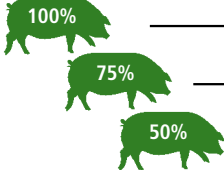

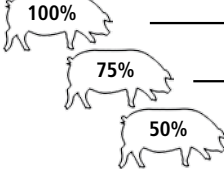
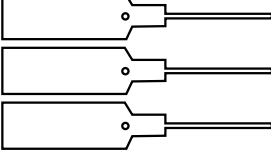
ALIMENTACIÓN	% RAZA IBÉRICA	PRECINTO (Colocado en matadero)	ETIQUETADO
 <p><b>BELLOTA</b> Cerdos criados en libertad y alimentados en la montanera a base de bellotas y hierbas durante los últimos 6 meses de vida</p>			<p><b>BELLOTA 100% IBÉRICO</b></p> <p><b>BELLOTA IBÉRICO</b> Debe aparecer el % de raza</p>
 <p><b>CEBO DE CAMPO</b> Cerdos criados en libertad y alimentados con los recursos naturales de las dehesas (olivas, castañas, cereales, legumbres...), y con pocas o ninguna bellota</p>			<p><b>CEBO DE CAMPO IBÉRICO</b> Debe aparecer el % de raza</p>
 <p><b>CEBO</b> Cerdos criados en régimen de intensivo (granjas) y alimentados con piensos compuestos</p>			<p><b>CEBO IBÉRICO</b> Debe aparecer el % de raza</p>

### PESOS MÍNIMOS DE VENTA

### MADURACIÓN MÍNIMA

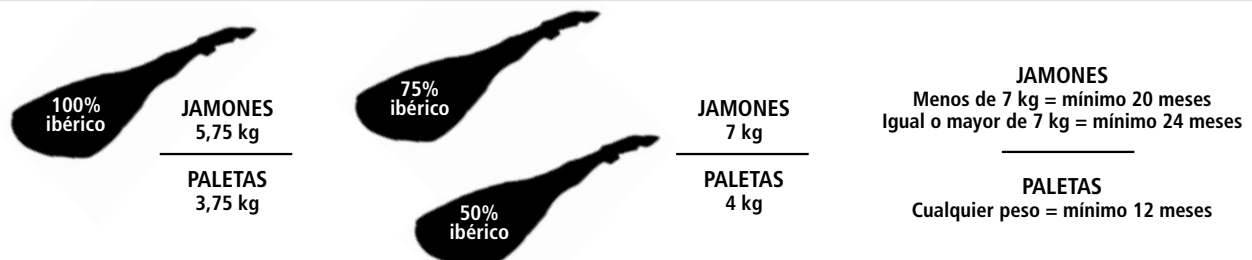

JOYAS DE BELLOTA DOMPAL. PARA MUCHOS EL MEJOR JAMÓN DEL MUNDO



# JAMONES DE BELLOTA

IBERICOS 100% 75% 50%

RAZA IBERICA



■ JAMÓN DE BELLOTA IBÉRICO 100% RAZA IBÉRICA  
D.O.P. JABUGO / REF: 511100J01



■ JAMÓN DE BELLOTA IBÉRICO / REF: 511100Z01



■ JAMÓN DE BELLOTA IBÉRICO 75% RAZA IBÉRICA  
D.O.P. DEHESA DE EXTREMADURA / REF: 511075E01



■ JAMÓN DE BELLOTA IBÉRICO 75% RAZA IBÉRICA  
D.O.P. VALLE DE LOS PEDROCHES / REF: 511075P01



■ JAMÓN DE BELLOTA IBÉRICO 75% RAZA IBÉRICA  
D.O.P. GUIJUELO / REF: 511075G01



■ JAMÓN DE BELLOTA IBÉRICO 75% RAZA IBÉRICA  
ORIGEN HUELVA / REF: 511075Z02



■ JAMÓN DE BELLOTA IBÉRICO 75% RAZA IBÉRICA  
ORIGEN SALAMANCA / REF: 511075Z01



■ JAMÓN DE BELLOTA IBÉRICO 50% RAZA IBÉRICA  
ORIGEN HUELVA / REF: 511050Z02



■ JAMÓN DE BELLOTA IBÉRICO 50% RAZA IBÉRICA  
ORIGEN SALAMANCA / REF: 511050Z01

# PALETAS DE BELLOTA

IBERICA 100% 75% 50%

RAZA IBERICA



■ PALETA DE BELLOTA IBÉRICA 100% RAZA IBÉRICA  
D.O.P. JABUGO / REF: 521100P01



■ PALETA DE BELLOTA IBÉRICA 100% RAZA IBÉRICA  
ORIGEN SALAMANCA / REF: 521100Z01



■ PALETA DE BELLOTA IBÉRICA 75% RAZA IBÉRICA  
D.O.P. DEHESA DE EXTREMADURA / REF: 521075E01



■ PALETA DE BELLOTA IBÉRICA 75% RAZA IBÉRICA  
D.O.P. GUIJUELO / REF: 521075G01



■ PALETA DE BELLOTA IBÉRICA 75% RAZA IBÉRICA  
D.O.P. VALLE DE LOS PEDROCHES / REF: 521075P01



■ PALETA DE BELLOTA IBÉRICA 75% RAZA IBÉRICA  
ORIGEN HUELVA / REF: 521075Z01



■ PALETA DE BELLOTA IBÉRICA 75% RAZA IBÉRICA  
ORIGEN SALAMANCA / REF: 521075Z02

**JAMONES Y PALETAS**  
**DE CEBO DE CAMPO Y DE CEBO**  
**100% 75% 50% RAZA IBERICA**



**JAMÓN DE CEBO DE CAMPO 50% RAZA IBÉRICA**  
ORIGEN HUELVA / REF: 512050Z01



**JAMÓN DE CEBO DE CAMPO 50% RAZA IBÉRICA**  
ORIGEN SALAMANCA / REF: 512050Z02



**PALETA DE CEBO DE CAMPO 50% RAZA IBÉRICA**  
ORIGEN HUELVA / REF: 522050Z01



**PALETA DE CEBO DE CAMPO 50% RAZA IBÉRICA**  
ORIGEN SALAMANCA / REF: 522050Z02



**JAMÓN DE CEBO IBÉRICO 50% RAZA IBÉRICA**  
ORIGEN HUELVA / REF: 513050Z01



**JAMÓN DE CEBO IBÉRICO 50% RAZA IBÉRICA**  
ORIGEN SALAMANCA / REF: 513050Z02



**PALETA DE CEBO IBÉRICO 50% RAZA IBÉRICA**  
ORIGEN HUELVA / REF: 523050Z01



**PALETA DE CEBO IBÉRICO 50% RAZA IBÉRICA**  
ORIGEN SALAMANCA / REF: 523050Z02

# JAMONES Y PALETAS SERRANOS Y CURADOS



JAMÓN CURADO EXCELLENCE  
D.O.P. JAMÓN DE HUELVA / REF: 513610



PALETA CURADA EXCELLENCE  
REF: 523600



JAMÓN SERRANO ETG GRAN RESERVA  
REF: 513100



JAMÓN SERRANO ETG RESERVA  
REF: 513101



JAMÓN SERRANO ETG HÚNGARO  
REF: 513510



JAMÓN CURADO DUROC  
REF: 513300



JAMÓN RESERVA NEGRA PLATA  
REF: 51399BZ02





# JAMONES Y PALETAS IBÉRICOS Y BLANCOS DESHUESADOS

.....



**CENTRO DE JAMÓN DE BELLOTA**  
50% RAZA IBÉRICO COMPLETAMENTE  
LIMPIO CAJA 2 UDS REF: 1012050Z01



**CENTRO DE PALETA DE BELLOTA**  
50% RAZA IBÉRICA COMPLETAMENTE  
LIMPIO CAJA 3 UDS REF: 1013050Z01



**CENTRO DE JAMÓN DE CEBO**  
50% RAZA IBÉRICO COMPLETAMENTE  
LIMPIO CAJA 2 UDS REF: 1032050Z01



**CENTRO DE JAMÓN CURADO**  
EXCELLENCE LIMPIO + 5 KG, + 24 MESES  
CAJA 2 UDS REF: 108111



**CENTRO DE PALETA CURADA**  
EXCELLENCE COMPLETAMENTE LIMPIA  
2 CARAS CAJA 4 UDS REF: 105104



**CENTRO DE PALETA DE CEBO**  
50% RAZA IBÉRICA  
CAJA 3 UDS REF: 1033050Z01



**CENTRO DE JAMÓN SERRANO ETG**  
RESERVA LIMPIO 2 CARAS APROX: 5 KG  
+ 12 MESES CAJA 2 UDS REF: 108104



**CENTRO DE PALETA CURADA RESERVA**  
PELADA SIN CORTEZA 12 MESES  
CAJA 4 UDS REF: 105110



**CENTRO DE JAMÓN SERRANO ETG**  
CORTE V RESERVA APROX: 5 KG  
+ 18 MESES CAJA 2 UDS REF: 108107



**JAMÓN CURADO**  
ALTO RENDIMIENTO  
(A.R.) MOLDEADO  
+ 12 MESES  
CAJA 2 UDS  
REF: 104533



**CENTRO DE JAMÓN SERRANO**  
CORTE V CURACIÓN  
12 MESES  
CAJA 2 UDS  
REF: 104513

# LOMOS DE BELLOTA

IBÉRICOS 100% 75% 50%

RAZA IBERICA

# LOMOS DE

# CEBO DE CAMPO

# Y DE CEBO IBÉRICOS

50% RAZA IBERICA

**LOMO DE BELLOTA IBÉRICO**  
100% RAZA IBERICA DOMPAL  
ORIGEN SALAMANCA  
REF: 121121



**1/2 LOMO DE BELLOTA IBÉRICO**  
100% RAZA IBERICA DOMPAL  
ORIGEN SALAMANCA  
REF: 121125

**LOMO DE BELLOTA IBÉRICO**  
75% RAZA IBERICA DOMPAL  
ORIGEN SALAMANCA  
REF: 121120



**1/2 LOMO DE BELLOTA IBÉRICO**  
75% RAZA IBERICA DOMPAL  
ORIGEN SALAMANCA  
REF: 121126

**LOMO DE BELLOTA IBÉRICO**  
50% RAZA IBERICA DOMPAL  
REF: 121103 - 121102



**1/2 LOMO DE BELLOTA IBÉRICO**  
50% RAZA IBERICA DOMPAL  
REF: 121112

**LOMO DE BELLOTA IBÉRICO 5 DOMPAL EN LATA APROX 3 KG.**  
CANTIDAD LIMITADA REF: 121106



**LOMO DE CEBO DE CAMPO**  
IBÉRICO 50% RAZA IBERICA  
DOMPAL REF: 123115



**1/2 LOMO DE CEBO DE CAMPO**  
IBÉRICO 50% RAZA IBERICA  
DOMPAL REF: 123116

**LOMO DE CEBO**  
IBÉRICO 50% RAZA IBERICA  
DOMPAL REF: 123102



**1/2 LOMO DE CEBO**  
IBÉRICO 50% RAZA IBERICA  
DOMPAL REF: 123103



**LOMITOS**  
**IBÉRICOS DE**  
**BELLOTA**  
**SALAMANCA**  
**5 DOMPAL**  
**APROX.**  
**300 G CAJA**  
**6 KG. REF: 121108**



**MORCÓN DE**  
**LOMO IBÉRICO**  
**DE BELLOTA**  
**JABUGO APROX.**  
**1 KG**  
**CAJA APROX.**  
**9 KG. REF: 121502**

# CHORIZOS Y SALCHICHONES DE BELLOTA Y CEBO IBÉRICO

**CHORIZO DE BELLOTA  
IBÉRICO SALAMANCA DOMPAL**  
REF: 121202 - 121202



**1/2 CHORIZO DE BELLOTA  
IBÉRICO SALAMANCA DOMPAL**  
REF: 121207

**CHORIZO DE CEBO  
IBÉRICO SALAMANCA DOMPAL**  
REF: 123201



**1/2 CHORIZO DE CEBO  
IBÉRICO SALAMANCA DOMPAL**  
REF: 123207

**SALCHICHÓN DE BELLOTA  
IBÉRICO SALAMANCA DOMPAL**  
REF: 121302



**1/2 SALCHICHÓN DE BELLOTA  
IBÉRICO SALAMANCA DOMPAL**  
REF: 121308

**SALCHICHÓN DE CEBO  
IBÉRICO SALAMANCA DOMPAL**  
REF: 123302



**1/2 SALCHICHÓN DE CEBO  
IBÉRICO SALAMANCA DOMPAL**  
REF: 123307



**CHORIZO  
IBÉRICO VELA  
SALAMANCA**  
250 G CAJA 24  
UDS. REF: 123205



**SALCHICHÓN  
IBÉRICO EXTRA  
VELA APROX.**  
250 G DOMPAL  
REF: 123301



**CHORIZO IBÉRICO EXTRA  
JABUGUITOS (2 UDS.) AL VACIO 240 G**  
CAJA 20 UDS. REF: 123253



**MORCILLA SERRANA DE JABUGO**  
(2 UDS.) AL VACIO 200 G  
CAJA 20 UDS. REF: 123254



**MORCILLA SERRANA DE JABUGO**  
RECTA AL VACIO 500 G  
CAJA 12 UDS. REF: 123252

# LONCHEADOS

## IBÉRICOS Y BLANCOS

### BELLOTA CORTADO A CUCHILLO

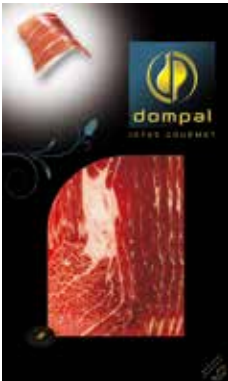

**JAMÓN DE CEBO**  
50% IBÉRICO SOBRE 80 G  
CAJA 20 UDS.  
REF: 111111

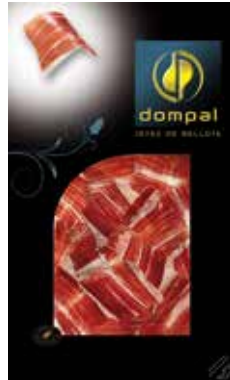

**JAMÓN IBÉRICO**  
SOBRE 100 G  
CAJA 10 UDS.  
REF: 111160

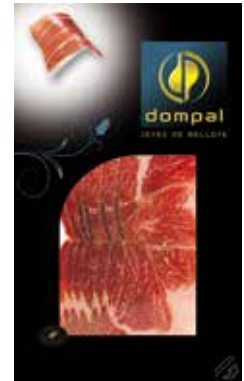

**PALETA IBÉRICA**  
SOBRE 100 G  
CAJA 10 UDS.  
REF: 111104



**LOMO IBÉRICO**  
SOBRE 100 G  
CAJA 10 UDS.  
REF: 111113

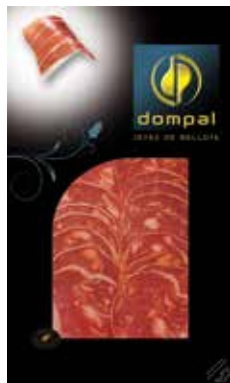

**CHORIZO IBÉRICO**  
SOBRE 100 G  
CAJA 10 UDS.  
REF: 111114



**SALCHICHÓN IBÉRICO**  
SOBRE 100 G  
CAJA 10 UDS.  
REF: 111115



**JAMÓN SERRANO**  
SOBRE 100 G  
CAJA 10 UDS.  
REF: 112115

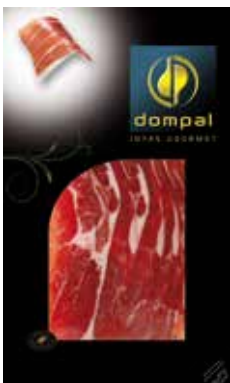

**PALETA SERRANA**  
SOBRE 100 G  
CAJA 10 UDS.  
REF: 112116

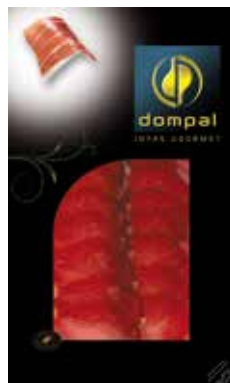

**LOMO CURADO D.O.**  
SOBRE 100 G  
CAJA 10 UDS.  
REF: 112117

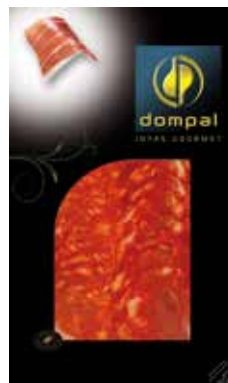

**CHORIZO EXTRA**  
SOBRE 100 G  
CAJA 10 UDS.  
REF: 112118



**SALCHICHÓN EXTRA  
PICADO FINA 100 G**  
CAJA 10 UDS.  
REF: 112119

# EMBUTIDOS

## DE CERDO

### BLANCO



**LOMO EMBUCHADO GRAN RESERVA**  
SALAMANCA ORIGEN DUROC PIEZAS AL  
MEDIO Y AL VACIO APROX. 1 KG.  
CAJA 6 KG. REF:131109



**CABECERO DE LOMO EMBUCHADO**  
DE SALAMANCA A LA MITAD  
Y AL VACIO CAJA 6 KG REF: 131106



**CHORIZO GRAN VELA**  
EXTRA AL VACIO PIEZA APROX. 1,5 KG  
CAJA 6 KG REF:132108



**SALCHICHÓN CULAR EXTRA**  
PICADO GRUESO  
CAJA 6 KG REF: 134110



**LONGANIZA PAYES**  
400 G CAJA 9 UDS. REF: 134117



**SALCHICHÓN CULAR**  
DE SALAMANCA  
CAJA 6 KG. REF:134112



**CHORIZO CULAR DE SALAMANCA**  
CAJA 6 KG. REF: 132101



**LONGANIZA DE LEÓN DULCE Y PICANTE**  
ENVASADA AL VACIO INDIVIDUAL  
CAJA 6 KG. REF:133106- 133107



**LONGANIZA ARTESANA DE LA RIOJA**  
INDIVIDUAL AL VACIO 100% NATURAL  
280 G UD CAJA 24 UDS. REF: 133102



**LONGANIZA CASERA DULCE O PICANTE**  
INDIVIDUAL, DE 6 Y DE 3 KG.  
REF: 133103 REF: 133104

# EMBUTIDOS

## DE CERDO

### BLANCO



**CECINA DE VACA EMBUCHARA**  
PIEZA APROX. 2 KG CAJA 5 UDS.  
REF: 137102



**CECINA PRENSADA Y LIMPIA**  
ALTO RENDIMIENTO  
PIEZAS +/- 3 KG. CAJA 2 UDS.  
REF: 137106



**TXISTORRA DE NAVARRA**  
INDIVIDUAL AL VACIO 200 G  
CAJA 32 UDS. REF: 132115



**TXISTORRA DE NAVARRA**  
BOLSA 1,3 KG TRIPA NATURAL  
CAJA 6 KG. REF: 132114



**COMPANGO ASTURIANO**  
PAQUETE APROX. 250 G  
CAJA 20 UDS. REF: 138101



**TOCINETA ADOBADA ENTERA**  
AL VACIO CAJA 6 KG REF: 241190



**MORCILLA DE BURGOS**  
INDIVIDUAL AL VACIO 300 G  
CAJA 12 UDS. REF: 135104



**TORREZNOS DE SORIA**  
BANDEJA 1,2 KG. APROX CAJA 5 UDS  
MARCA DE GARANTÍA  
TORREZNOS DE SORIA REF: 248115

# EMBUTIDOS DE CERDO BLANCO



**CHORIZO CANTIMPALOS CAJA 6 KG.**  
REF: 132110



**ACHORIZADO DE LEÓN PICANTE Y DULCE**  
REF: 132111 - 132112



**CHORIZO ASTURIANO CAJA 6 KG.**  
REF: 132118



**MORCILLA ASTURIANA CAJA 6 KG.**  
REF: 135106



**CHORIZO PINCHO DULCE O PICANTE**  
CAJA 6 KG. REF: 132128 REF: 132125



**ACHORIZADO CASERO DOMPAL**  
BOLSA +/- 1,5 KG. CAJA 6 UDS. REF: 132124



**MORCILLA PINCHO DE CEBOLLA**  
BANDEJA +/- 2 KG.  
CAJA 2 UDS. REF: 135109



**BUTIFARRA PINCHO**  
BANDEJA +/- 2 KG. CAJA 2 UDS.  
REF: 132131



**CALLOS ARTESANOS DOMPAL**  
4 KG Y DE 500 G. CAJA 2 UDS  
REF: 142143 - 142153



**OREJA ADOBADA  
DE CERDO  
AL VACIO BOLSA  
DE 2 KG Y DE 500 G  
CAJA 12 UDS  
REF: 142141**



**MORRO DE CERDO  
AL VACIO  
BOLSA 500 G  
CAJA 12 UDS  
REF: 142140**

# LONCHEADOS

## GRAN CONSUMO



**JAMÓN IBÉRICO**  
BANDEJA  
APROX. 1,5 KG.  
CAJA 4 UDS.  
REF: 111501



**PALETA IBÉRICA**  
BANDEJA  
APROX. 1,5 KG.  
CAJA 4 UDS.  
REF: 111505



**LOMO IBÉRICO**  
BANDEJA  
APROX. 1,5 KG.  
CAJA 4 UDS.  
REF: 111504



**CHORIZO IBÉRICO**  
BANDEJA  
APROX. 1,5 KG.  
CAJA 4 UDS.  
REF: 111505



**SALCHICHÓN**  
IBÉRICO  
BANDEJA  
APROX. 1,5 KG.  
CAJA 4 UDS.  
REF: 111506



**JAMÓN SERRANO**  
BANDEJA  
APROX. 1,5 KG.  
CAJA 4 UDS.  
REF: 112501



**PALETA SERRANA**  
BANDEJA  
APROX. 1,5 KG.  
CAJA 4 UDS.  
REF: 112502



**LOMO**  
CURADO D. O.  
BANDEJA  
APROX. 1,5 KG.  
CAJA 4 UDS.  
REF: 112503



# LONCHEADOS

## GRAN CONSUMO



**SALAMI EXTRA**  
500 G BANDEJA  
CAJA 8 UDS.  
REF: 112504



**CHORIZO EXTRA**  
BANDEJA  
APROX. 1,5 KG.  
CAJA 4 UDS.  
REF: 112505



**SALCHICHÓN**  
EXTRA  
PICADO FINO  
BANDEJA  
APROX. 1,5 KG.  
CAJA 4 UDS.  
REF: 112506



**JAMÓN**  
COCIDO EXTRA  
BANDEJA  
APROX. 1,5 KG.  
CAJA 4 UDS.  
REF: 114501



**BACON AHUMADO**  
SIN CORTEZA  
Y SIN TERNILLA  
BANDEJA APROX. 1,5 KG.  
CAJA 4 UDS.  
REF: 114505



**PALETA COCIDA**  
BANDEJA  
APROX. 1,5 KG.  
CAJA 4 UDS.  
REF: 114503



**PECHUGA DE PAVO**  
BANDEJA  
APROX. 1,5 KG.  
CAJA 4 UDS.  
REF: 114506



**CERDO  
IBÉRICO FRESCO  
ADOBADO**



**CINTA DE LOMO  
IBÉRICA  
ADOBADA BANDEJA  
APROX. 250 G.  
CAJA 12 UDS  
REF: 241103**



**PRESAS DE  
CERDO IBÉRICO  
ADOBADAS  
APROX. 250 G.  
CAJA 12 UDS  
REF: 241777**



**MEDALLONES  
DE SOLOMILLO  
IBÉRICO  
ADOBADOS  
BANDEJA APROX  
300 G. CAJA 12  
UDS REF: 241189**



**SECRETOS DE  
CERDO IBÉRICO  
ADOBADOS  
APROX. 250 G.  
CAJA 12 UDS  
REF: 241152**

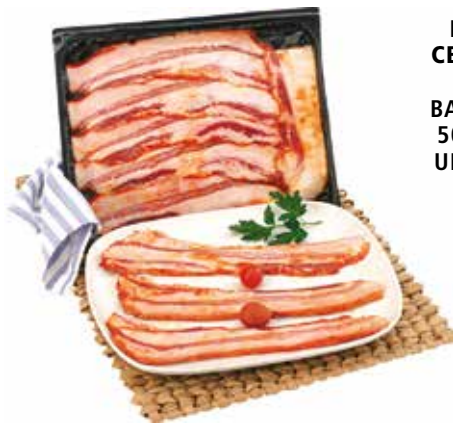

**PANCETA DE  
CERDO IBÉRICO  
ADOBADA  
BANDEJA APROX  
500 G. CAJA 12  
UDS REF: 241130**



**TOCINETA  
IBÉRICA  
ADOBADA  
EN LONCHAS  
BANDEJA APROX  
500 G.  
CAJA 12 UDS  
REF: 241126**



**CINTA DE LOMO IBÉRICA ADOBADA Y  
OREADA EN FILM CAJA 2 UDS REF: 242102**



**COSTILLAS IBÉRICAS ADOBADAS  
TIRA 1,5 KG. CAJA 6 UDS REF: 242105**



**CINTA DE LOMO ADOBADA EXTRA  
CAJA 2 UDS. REF: 248102**

# CARPACCIOS Y ULTRACONGELADOS DE CERDO IBÉRICO

.....



**CARPACCIO DE PRESA DE CERDO IBÉRICO**  
BANDEJA 100 G  
CAJA 6 UDS.  
Consumo preferente 15 días  
REF: 241194



**CARPACCIO DE LOMO DE CERDO IBÉRICO**  
BANDEJA 100 G  
CAJA 6 UDS.  
Consumo preferente 15 días  
REF: 241193



**PRESAS DE CERDO IBÉRICO**  
ULTRACONGELADAS, BOLSA +/- 1,200 KG  
CAJA 4 UDS. REF: 243105



**SECRETOS DE CERDO IBÉRICO**  
ULTRACONGELADOS, BOLSA +/- 1 KG  
CAJA 6 UDS. REF: 243106



**SOLOMILLOS DE CERDO IBÉRICO**  
ULTRACONGELADOS, BOLSA +/- 1 KG  
CAJA 7 KG. REF: 243107



**PLUMAS DE CERDO IBÉRICO**  
ULTRACONGELADAS, BOLSA +/- 1 KG  
CAJA 6 UDS. REF: 243103

# ESPECIAL SOBRASADAS Y PATÉS



**SOBRASADA DE MALLORCA**  
D. O. DOMPAL DE CERDO NEGRO  
PIEZA APROX. 1 KG REF: 136108



**SOBRASADA DE MALLORCA**  
D. O. ETIQUETA ORO RIZADA DOMPAL  
PIEZA +/- 800 G REF: 136105



**SOBRASADA DE MALLORCA**  
I.G.P. DOMPAL TARRINA 200 G  
CAJA 12 UDS. REF: 136106



**SOBRASADA DE MALLORCA ESPECIAL**  
PARA UNTAR EN TARRINA DE 1,5 KG.  
CAJA 2 UDS. REF: 136140



**SOBRASADA GIGANTE 3/4 KG**  
CAJA 1 PIEZA. REF: 136102



**SOBRASADA GIGANTE 3/4 KG**  
CAJA 1 PIEZA. REF: 136135



**PATÉ DE CANARD AL OPORTO**  
TARRINA 1,250 KG CAJA 6 UDS.  
REF: 264109



**PATÉ DE PATO A LA PIMIENTA NEGRA**  
TARRINA 1,250 KG CAJA 6 UDS.  
REF: 264111



**PATÉ DE PATO A LAS FINAS HIERBAS**  
TARRINA 1,250 KG CAJA 6 UDS.  
REF: 264112



**PATÉ DE PATO  
CON JAMÓN IBÉRICO**  
TARRINA 1,250 KG  
CAJA 6 UDS.  
REF: 264108



**PATÉ DE CERDO  
IBÉRICO DOMPAL**  
LATA 100 G  
CAJA 33 UDS.  
REF: 264140

**ESPECIAL  
SELECCIÓN  
COCIDOS**



**JAMÓN COCIDO EXTRA "CON PIEL" EN LATA**  
"SIN FOSFATOS" PIEZA +/- 6 KG CAJA 1 UD.  
REF: 142101



**JAMÓN COCIDO EXTRA "SIN PIEL"**  
PIEZA +/- 6 KG CAJA 1 UD.  
REF: 142102



**PALETA COCIDA EXTRA MANDOLINA**  
"SIN PIEL" APROX. 4 KG CAJA 1 UD.  
REF: 142104



**PALETA COCIDA EXTRA 11x11**  
PIEZA 3 KG CAJA 2 UDS.  
REF: 142105



**CABEZA DE JABALÍ DOMPAL**  
CAJA 2 UDS. REF: 142109



**BACON NATURAL AHUMADO**  
AL VACIO PIEZA +/- 3 KG  
CAJA 4 UDS. REF: 142137



**ESPECIAL  
SELECCIÓN  
COCIDOS**

.....



**PECHUGA DE PAVO PIEZA 4 KG**  
CAJA 2 UDS. REF: 143102  
**PECHUGA DE PAVO 11x11 PIEZA 3 KG**  
CAJA 2 UDS. REF: 143101



**PECHUGA DE PAVO ALEMANA  
DOMPAL AL MEDIO Y AL VACIO**  
CAJA 2 UDS REF: 145127



**CHICHARRONES FRITOS AL MEDIO**  
PIEZA 5 KG CAJA 1 UD. REF: 142108



**CABEZA DE CERDO IBÉRICO CON  
PISTACHOS APROX 5 KG, AL MEDIO  
Y AL VACIO CAJA 1 UD. REF: 141101**



**CINTA DE LOMO SAJONIA EXTRA**  
CAJA 2 UDS. REF: 142130



**CODILLO SEMI COCIDO PARTIDO  
Y AL VACIO CAJA 5 UDS. REF: 142119**



**ESPECIAL  
SELECCIÓN  
COCIDOS**

.....



**JAMÓN IBÉRICO ASADO**  
PIEZA +/- 10 KG  
CAJA 1 UD. REF: 141103



**PALETA IBÉRICA ASADA  
SEMI DESHUESADA** PIEZA +/- 6,5 KG  
CAJA 1 UD. REF: 141102



**JAMÓN AHUMADO  
CON PATA**  
APROX. 9 KG.  
CAJA 1 UD.  
REF: 142113



**LACÓN COCIDO CON HUESO**  
APROX. 5 KG. CAJA 1 UD. REF: 142112



**LACÓN COCIDO SIN HUESO**  
APROX. 4 KG. CAJA 1 UD. REF: 142114

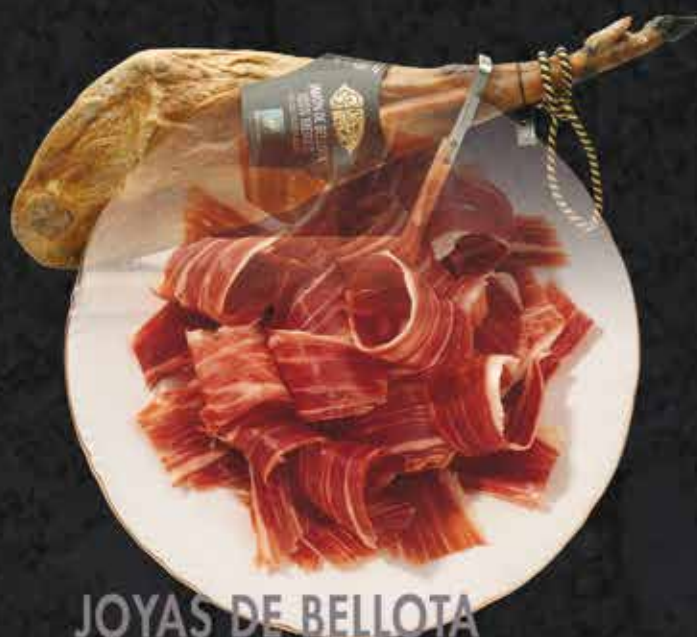

JOYAS DE BELLOTA  
DOMPAL, PARA MUCHOS  
EL MEJOR JAMÓN  
DEL MUNDO



[www.dompal.es](http://www.dompal.es)  
00 34 916 620 994